To: _Groep I&Z medewerkers[(10)(2e) @minvws.nl]
From: (10)(2e), (10)(2e), ((10)(2e))
Sent: Thur 5/7/2020 12:27:24 PM
Subject: FW: klankbordgroep verduurzaming beeldschermzorg thuiswonende ouderen(covid-19 SET)
Received: Thur 5/7/2020 12:27:26 PM
0506 basisplaten covid-19 verduurzaming.pptx
0506 Projectplan quick scan beeldschermzorg.docx

Ter informatie. Quick scan komt voort uit SET Covid. (10)(2e) voert uit.

Zit al meer focus in dan bij aanvang toen het gericht was op 'borging e-health'. Dus vooral wijkverpleging en huisartsenpraktijken.

Mocht iemand nog punten missen, ook voor verbinding wat er nog meer binnen/buiten VWS gebeurd en m.n. I&Z, ik hoor graag.

Groet,
(10)(2e)

Van: (10)(2e), (10)(2e), ((10)(2e))
Verzonden: donderdag 7 mei 2020 14:23
Aan: (10)(2e), (10)(2e) <(10)(2e) @rijksoverheid.nl>; (10)(2e), (10)(2e), (10)(2e), ((10)(2e)) <(10)(2e) @minvws.nl>; (10)(2e), (10)(2e), (10)(2e), ((10)(2e)) <(10)(2e) @minvws.nl>; (10)(2e), (10)(2e), (10)(2e), ((10)(2e)) <(10)(2e) @minvws.nl>; (10)(2e), (10)(2e), (10)(2e), ((10)(2e)) <(10)(2e) @minvws.nl>; (10)(2e), (10)(2e), (10)(2e), ((10)(2e)) <(10)(2e) @minvws.nl>; (10)(2e), (10)(2e), (10)(2e), ((10)(2e)) <(10)(2e) @minvws.nl>; (10)(2e), (10)(2e), (10)(2e), ((10)(2e)) <(10)(2e) @minvws.nl>
Onderwerp: RE: klankbordgroep verduurzaming beeldschermzorg thuiswonende ouderen (covid-19 SET)

Dag (10)(2e) allen,

Moet wellicht iets eerder weg uit overleg, dus alvast korte opmerkingen (obv de slides).
Vooraf: complimenten, snel opgesteld met input van vele betrokkenen.

Tot straks,
(10)(2e)

Slide 2: Beeldschermzorg of breder. Volgens mij alleen dat eerste. Dan dat ook benoemen

Slide 3: Doelstelling mi niet (per se) betere zorg, maar juiste zorg op de juiste plek

Slide 4: Als huisartsen, dan ook/juist Inéén, die gaan over de bedrijfsvoering etc.
En dus focus alleen op huisartsenpraktijken en niet ook op huisartsenposten?
En dus bv. ook inzet door praktijkondersteuners? (bv. POH GGZ of POH ouderen)

Slide 4: Innovators. Wie zijn dat bv? Criteria? Waarom deze toegevoegd?

Slide 5: Zicht aan wie. Aan beleid of ook (vooral) aan de praktijk zelf?

Slide 5: Inzicht in digitale/blended praktijkvoering, en dus niet alleen op de 'punt oplossing' beeldschermzorg?

Slide 6: Buiten scope – alle sectoren behalve wijkverpleging en huisartsenpraktijken?

Slide 7: business model is geen bekende term voor wijkverpleging en huisartsen denk ik. Iets als: verdienmodel, inkomsten, omzet?

Vragen op zich relevant, maar wellicht ook soms moeilijk te beantwoorden. Aan wie worden de vragen gesteld? Manager of praktijkhouder? Ig iemand die overzicht heeft.

Aanvullende vraag:
Voor wie acht u inzet van beeldschemzorg geschikt en wie bepaalt dat? (patient of medewerker praktijk?)

Slide 9: Definitie – Er is niet één definitie. Per deelsector ook nog verschillende benamingen. Belangrijk om er eentje te kiezen en lezer daarin mee te nemen. Waarom daarbij niet een bron gebruiken zoals uit het rapport op slide 10 van (10)(2g)

Slide 10 – Een Manifest? Wat is de meerwaarde, wat is middel en doel? Hoe draagt het bij? Dan zou ik eerder een manifest voor

(10)(2g) verwachten. En/of het moet passen binnen strategie van een zorgverzekeraar.

Andere initiatieven:

Koppeling met e-health/digitale zorg in HLA's WVP (via (10)(2g)) en Huisartsen (connectie (10)(2g) onderzoek etc.)
Koppeling bij huisartsen met dialoog 'digitale zorg als het nieuwe normaal'

Meer medische/chronische zorg, maar ook connectie Wvp en Ha:
Vliegwielcoalitie patientenfederatie (telebegeleiding hartfalen, COPD ++)
(10)(2g) – digitale tools transmurale zorg (COPD++)

Afspraken met (10)(2g) over borging inzet e-health toepassingen/digitale zorg (gesprekken via I&Z)

Breder ook: (10)(2g) Digitale vaardigheden, Zorg voor innoveren

En : Digitaal tenzij bij herstart reguliere zorg en tijdens/na Covid-19

Zorg voor innoveren

Van: (10)(2e), (10)(2e) < (10)(2e) @rijksoverheid.nl>
Verzonden: donderdag 7 mei 2020 11:53
Aan: (10)(2e), (10)(2e). ((10)(2e)) < (10)(2e) @minvws.nl>; (10)(2e), (10)(2e). ((10)(2e)) < (10)(2e) @minvws.nl>; (10)(2e), (10)(2e). ((10)(2e)) < (10)(2e) @minvws.nl>; (10)(2e), (10)(2e). ((10)(2e)) < (10)(2e) @minvws.nl>; (10)(2e), (10)(2e). ((10)(2e)) < (10)(2e) @minvws.nl>; (10)(2e) @minvws.nl>; (10)(2e), (10)(2e). ((10)(2e)) < (10)(2e) @minvws.nl>; (10)(2e), (10)(2e). ((10)(2e)) < (10)(2e) @minvws.nl>; (10)(2e) @minvws.nl>; (10)(2e), (10)(2e). ((10)(2e)) < (10)(2e) @minvws.nl>
Onderwerp: RE: klankbordgroep verduurzaming beeldschermzorg thuiswonende ouderen (covid-19 SET)

Beste collega's

Bijgevoegd een concept plan van aanpak en bijgewerkte basis sheets.

Wat ik graag met jullie zou willen bespreken:
- Zijn de onderzoeksvragen akkoord ?
- Scope akkoord ? (bv dus geen inzet welzijnsorganisaties, zingeving)?
- Hebben jullie nog aanvullingen op lijst van betrokken partijen, relevante trajecten (kan ook later per mail)
- voorstellen voor mogelijke onderzoeksbureaus waarmee we snel kunnen schakelen?
- ideeën hoe wij cliënten kunnen bevragen en hulpverleners

Status:
- De lijst van aanvragers is eind vandaag klaar (circa 90-100)
- We hebben inmiddels 5 bellers VWS, wordt wellicht nog meer. De kick off sessie is volgende week
- We zijn gestart met belscript maken, dus zorgen dat we relevante kwalitatief goede antwoorden krijgen
- Alle zorgverzekeraars hebben we inmiddels gesproken

Met vriendelijke groeten

(10)(2e)

T (10)(2e) (10)(2e)
(10)(2e) @minbzk.nl

(10)(2e) (10)(2e)

(10)(2e) (10)(2e) (10)(2e) (

320708

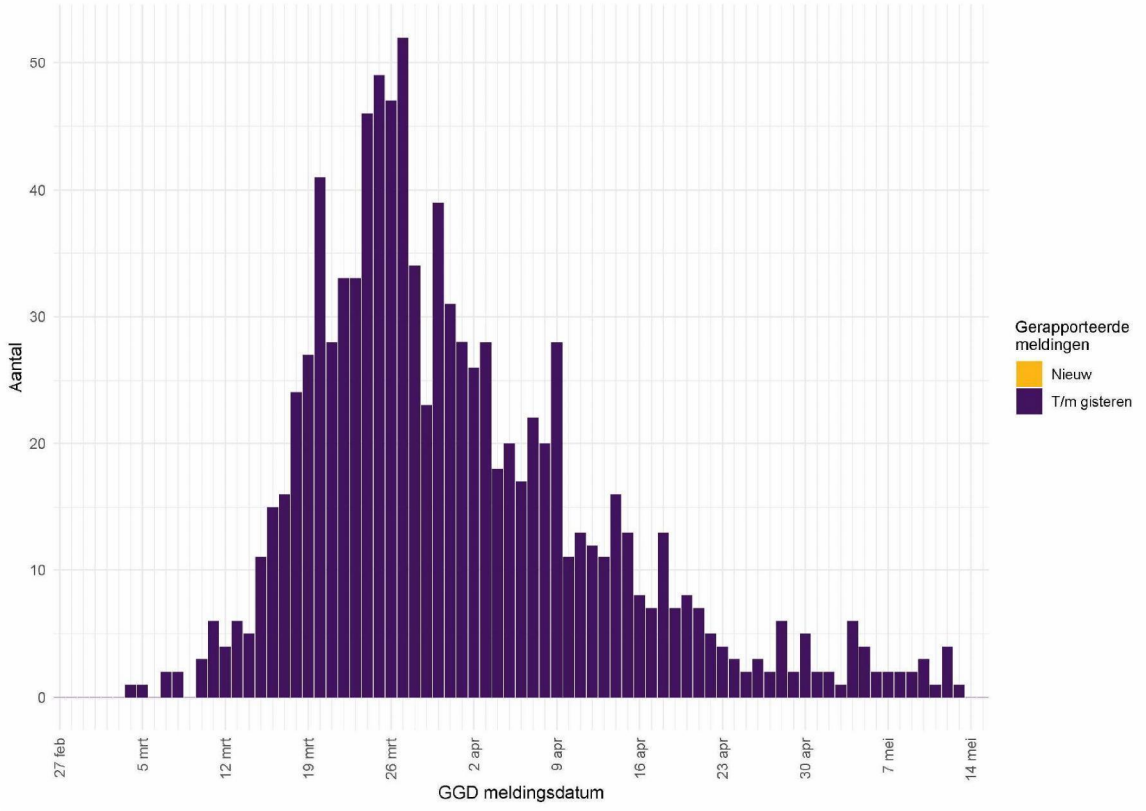
Aantal
50
40
30
20
10
0
27 feb
5 mrt
12 mrt
19 mrt
26 mrt
2 apr
9 apr
16 apr
23 apr
30 apr
7 mei
14 mei
GGD meldingsdatum
Gerapporteerde meldingen
Nieuw
T/m gisteren

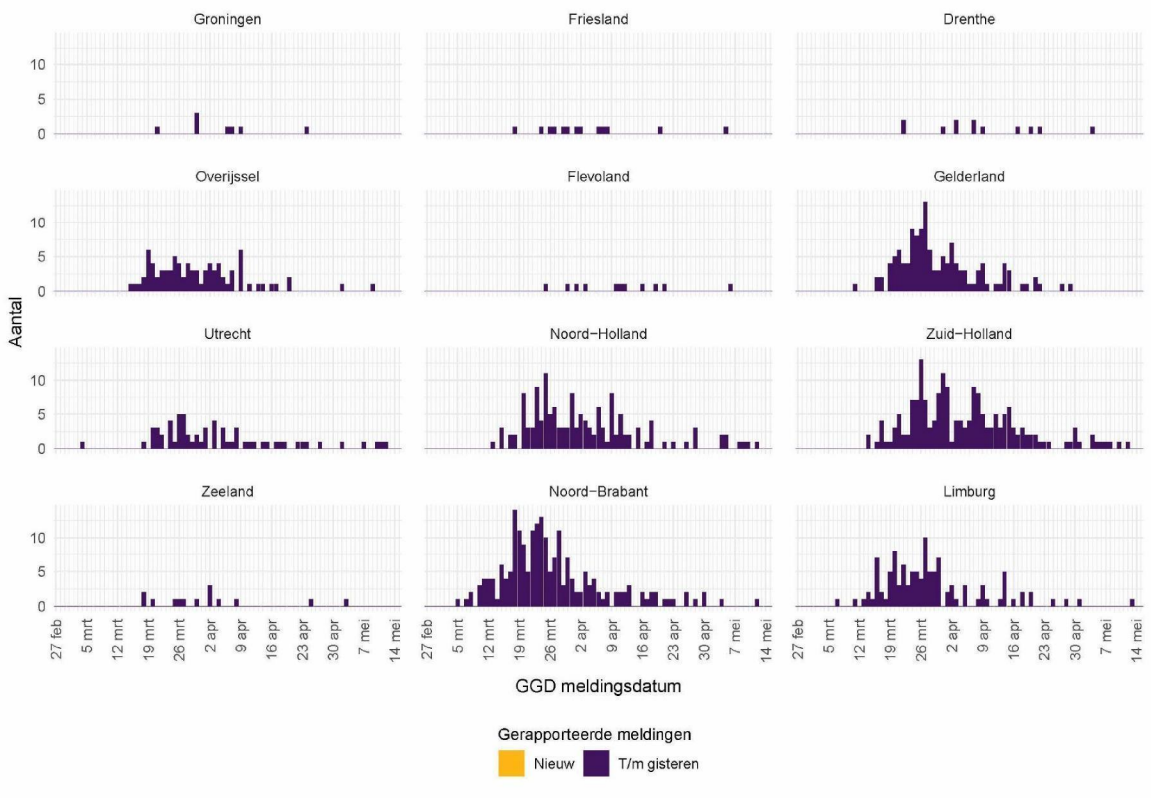
Groningen
Friesland
Drenthe
Overijssel
Flevoland
Gelderland
Utrecht
Noord−Holland
Zuid−Holland
Zeeland
Noord−Brabant
Limburg
Aantal
0
5
10
27 feb
5 mrt
12 mrt
19 mrt
26 mrt
2 apr
9 apr
16 apr
23 apr
30 apr
7 mei
14 mei
GGD meldingsdatum
Gerapporteerde meldingen
Nieuw
T/m gisteren

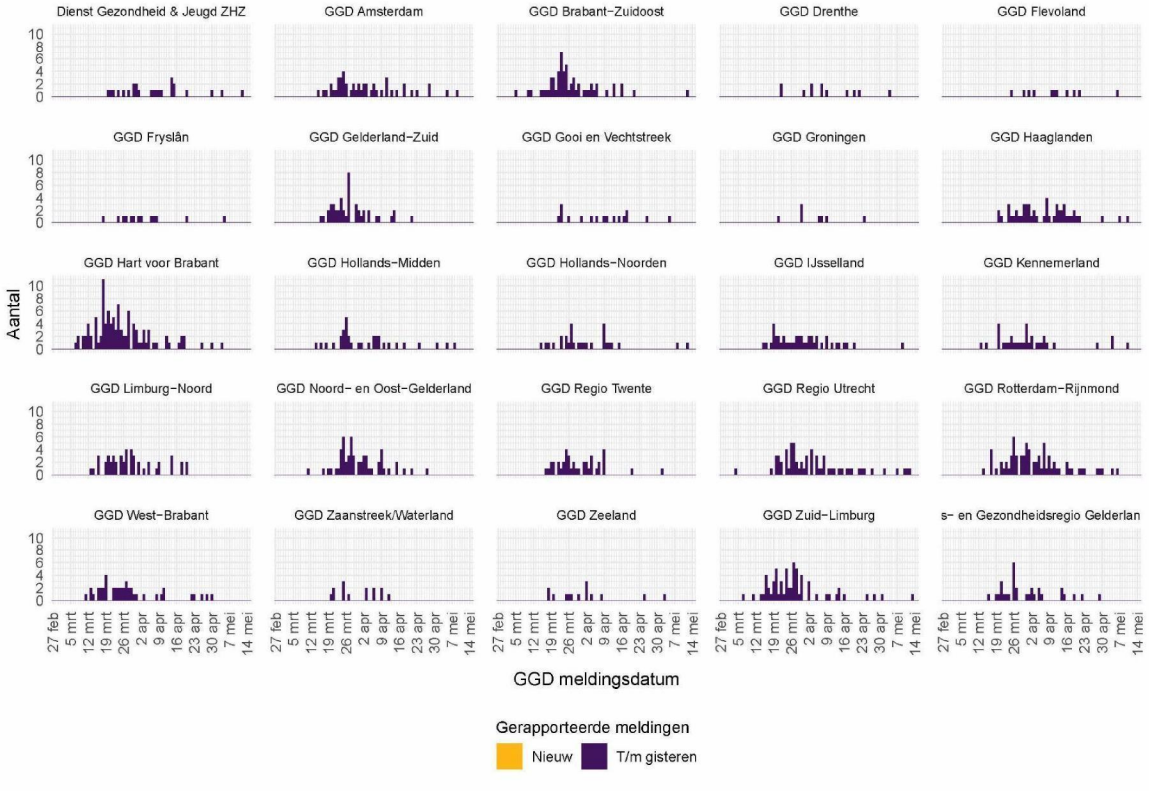
Dienst Gezondheid & Jeugd ZHZ
GGD Amsterdam
GGD Brabant-Zuidoost
GGD Drenthe
GGD Flevoland
GGD Fryslân
GGD Gelderland-Zuid
GGD Gooi en Vechtstreek
GGD Groningen
GGD Haaglanden
GGD Hart voor Brabant
GGD Hollands-Midden
GGD Hollands-Noorden
GGD IJsselland
GGD Kennemerland
GGD Limburg-Noord
GGD Noord- en Oost-Gelderland
GGD Regio Twente
GGD Regio Utrecht
GGD Rotterdam-Rijnmond
GGD West-Brabant
GGD Zaanstreek/Waterland
GGD Zeeland
GGD Zuid-Limburg
s- en Gezondheidsregio Gelderlan
Aantal
0
2
4
6
8
10
27 feb
5 mrt
12 mrt
19 mrt
26 mrt
2 apr
9 apr
16 apr
23 apr
30 apr
7 mei
14 mei
GGD meldingsdatum
Gerapporteerde meldingen
Nieuw
T/m gisteren

320708

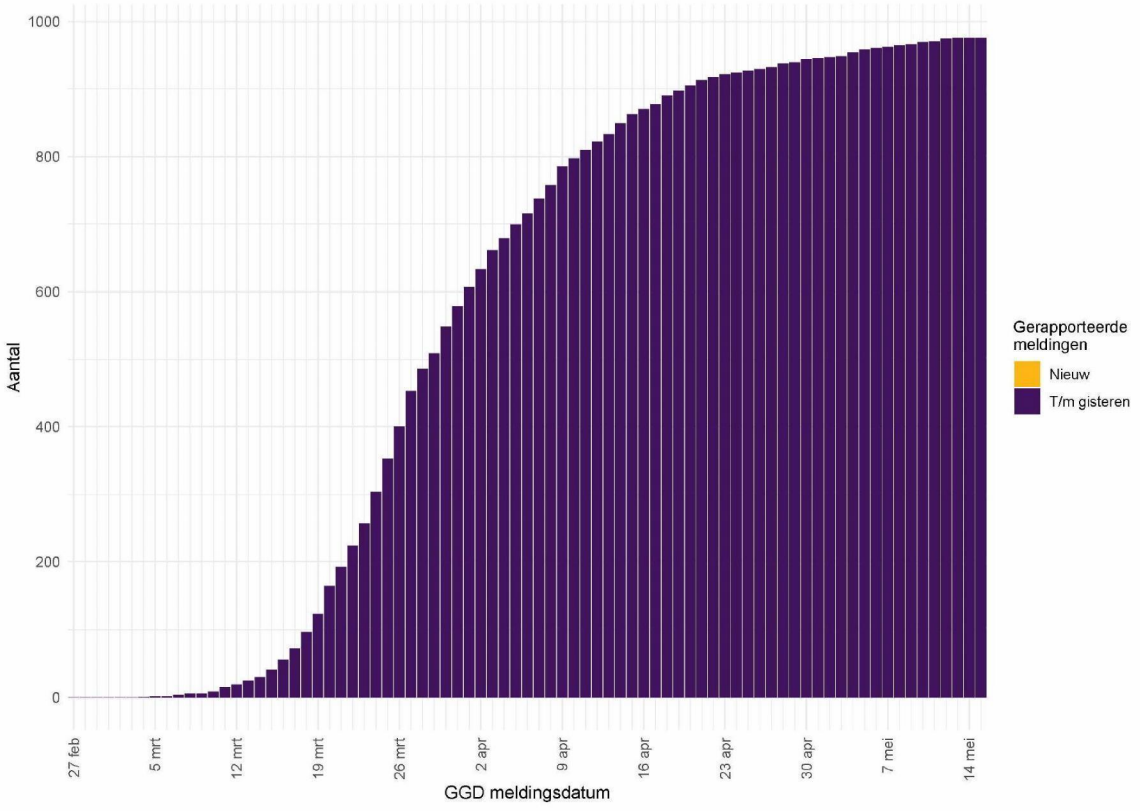
1000
800
600
400
200
0
Aantal
27 feb
5 mrt
12 mrt
19 mrt
26 mrt
2 apr
9 apr
16 apr
23 apr
30 apr
7 mei
14 mei
GGD meldingsdatum
Gerapporteerde meldingen
Nieuw
T/m gisteren

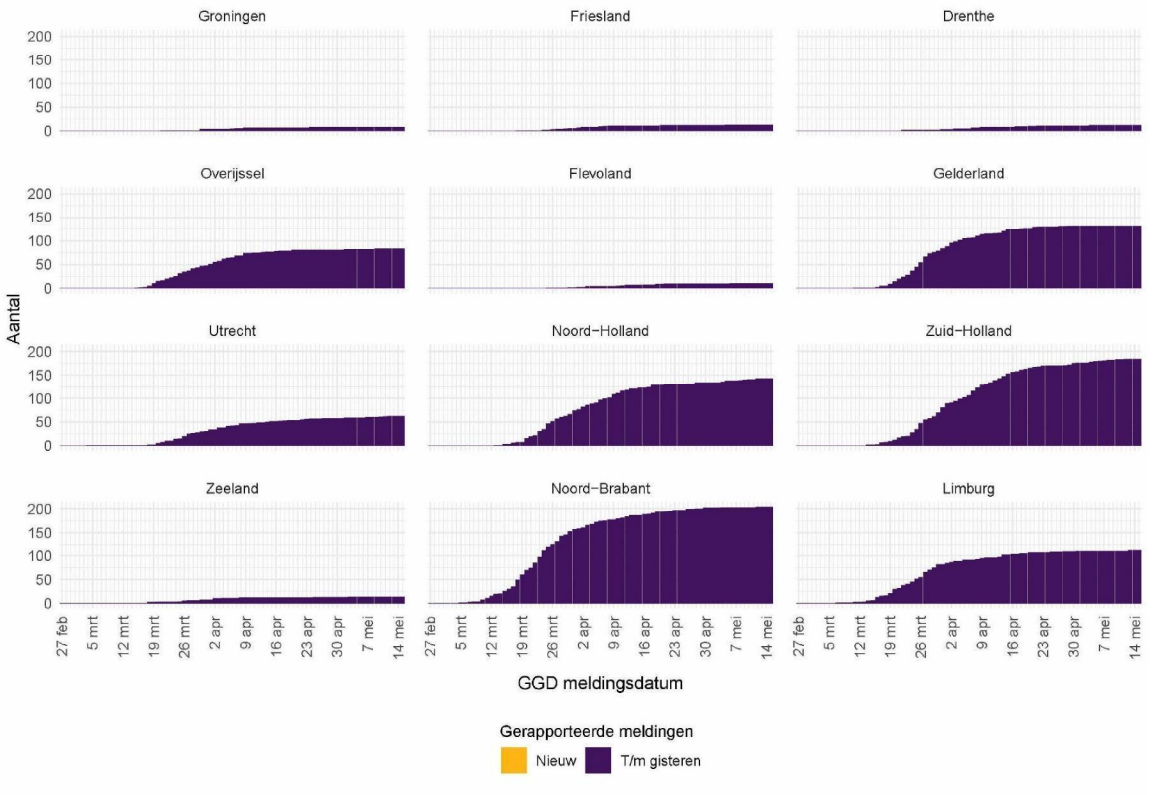
Groningen
Friesland
Drenthe
Overijssel
Flevoland
Gelderland
Utrecht
Noord−Holland
Zuid−Holland
Zeeland
Noord−Brabant
Limburg
Aantal
200
150
100
50
0
27 feb
5 mrt
12 mrt
19 mrt
26 mrt
2 apr
9 apr
16 apr
23 apr
30 apr
7 mei
14 mei
GGD meldingsdatum
Gerapporteerde meldingen
Nieuw
T/m gisteren

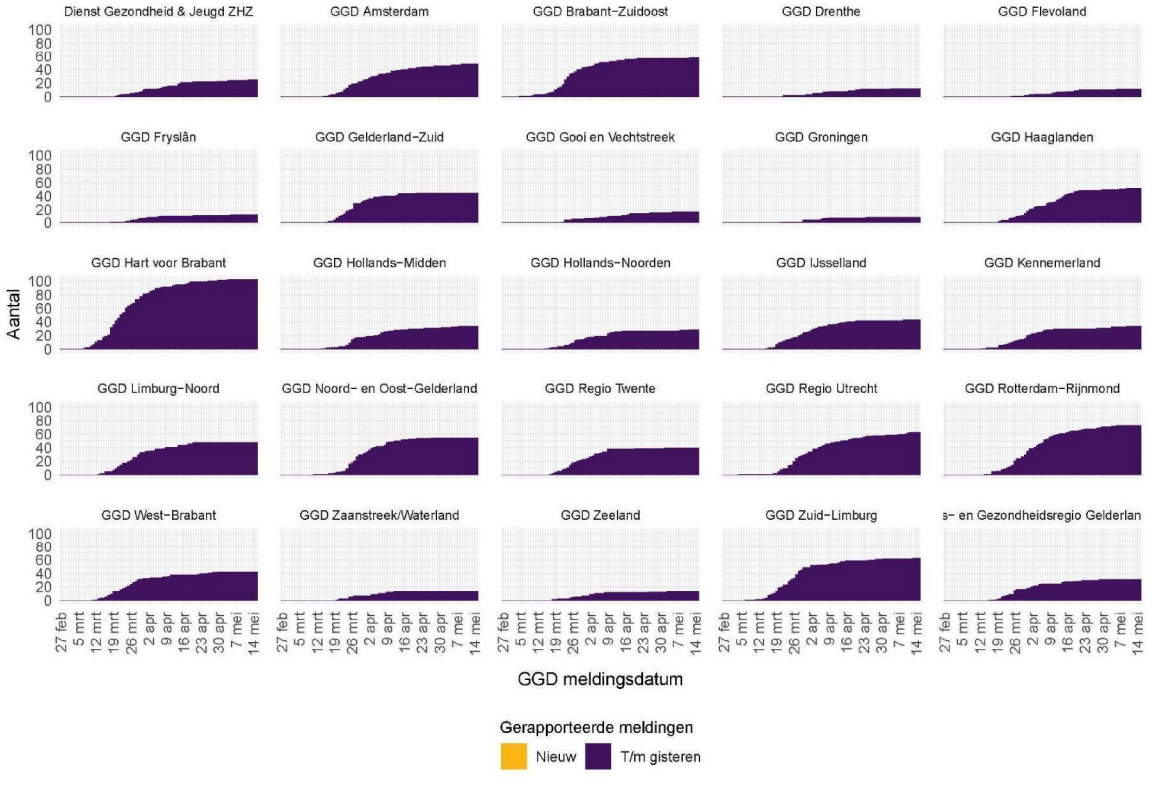
Dienst Gezondheid & Jeugd ZHZ
GGD Amsterdam
GGD Brabant-Zuidoost
GGD Drenthe
GGD Flevoland
GGD Fryslân
GGD Gelderland-Zuid
GGD Gooi en Vechtstreek
GGD Groningen
GGD Haaglanden
GGD Hart voor Brabant
GGD Hollands-Midden
GGD Hollands-Noorden
GGD IJsselland
GGD Kennemerland
GGD Limburg-Noord
GGD Noord- en Oost-Gelderland
GGD Regio Twente
GGD Regio Utrecht
GGD Rotterdam-Rijnmond
GGD West-Brabant
GGD Zaanstreek/Waterland
GGD Zeeland
GGD Zuid-Limburg
s- en Gezondheidsregio Gelderlan
Aantal
100
80
60
40
20
0
27 feb
5 mrt
12 mrt
19 mrt
26 mrt
2 apr
9 apr
16 apr
23 apr
30 apr
7 mei
14 mei
GGD meldingsdatum
Gerapporteerde meldingen
Nieuw
T/m gisteren